

## SECRETARÍA TÉCNICA

Srta Emilia Piñero Tlfno: 924215154 FAX: 924215155

eCorreo : [doctorricorl@gmail.com](mailto:doctorricorl@gmail.com)

Matrícula Curso Completo con Disección en cadáver:

**Especialistas 900 € // Residentes 800 Eur**

Matrícula Curso Completo sin Disección en cadáver:

**Especialistas 200 € // Residentes 150€**

CC: ES54 0049 0373 6927 1173 8378.

Concepto: Curso de Cirugía Tiroidea

Inscripción según riguroso orden de recepción del ingreso

## ENTIDADES COLABORADORAS



**Medtronic**

&



**COVIDIEN**

**SANEX**

**GAES**

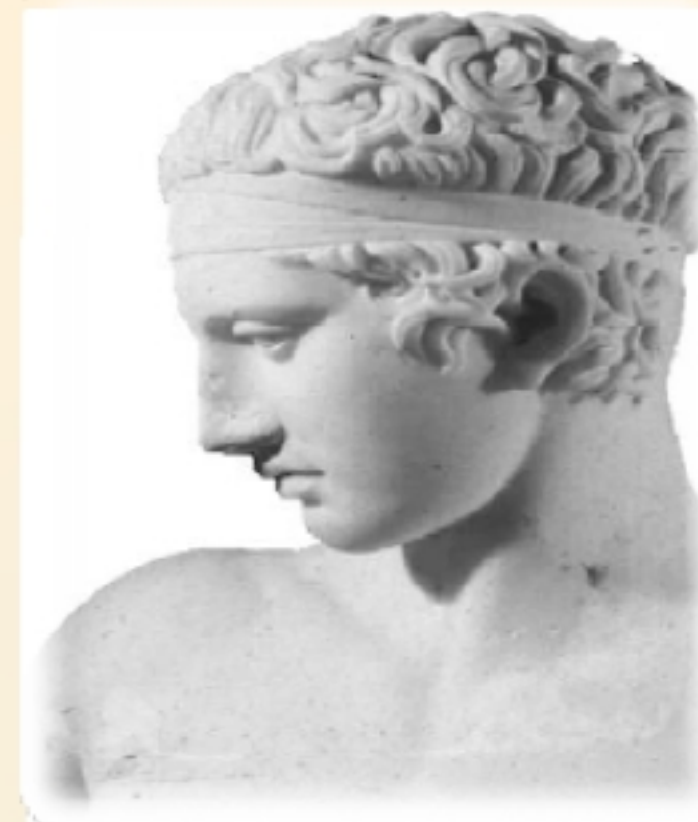

## I Curso Teórico Práctico de Cirugía Tiroidea y Disección Cervical

**Cáceres, 10-12 Feb 2016**

*Centro de Cirugía de Mínima Invasión Jesús Usón*



## DIRECTOR DEL CURSO

**Dr. Pablo Torrico**

Otorrinolaringólogo. Sección de Cuello.  
Complejo Hospitalario Universitario de Badajoz (CHUB)

## PROGRAMA

### **Miércoles , 10 Feb**

Tarde:

Anatomía (médico-quirúrgica) glándulas tiroides y paratiroides  
Fisiología y fisiopatología tiroidea

Técnica quirúrgica: Tiroidectomía clásica, compleja, endotorácica  
Paratiroidectomía asistida  
Monitorización nerviosa laríngea  
Tips and Tricks

### **Jueves, 11 Feb**

Mañana:

Cirugía en Directo: Hemitiroidectomía, Tiroidectomía Total  
Bocio Endotorácico. Paratiroidectomía

Tarde :

Repaso de la cirugía de la mañana  
Resolución de dudas de la cirugía  
Dissección tiroidea en cadáver

### **Viernes, 12 Feb**

Mañana :

Dissección cervical en cadáver (Método Walther-Thiel)  
Submaxilectomía  
Parotidectomía

Tarde:

Dissección cervical en cadáver (Método Walther-Thiel)  
Vaciamientos cervicales  
Laringuectomías parcial y total  
Resolución de dudas

## PROFESORADO

### **Dr. Torrico**

FEA de Otorrinolaringología. Sección de Cuello. Complejo  
Hospitalario Universitario de Badajoz

### **Prof. Dr García**

Catedrático de Anatomía Humana. Facultad de Medicina de la UEX

### **Dr. Pando**

FEA de Otorrinolaringología. Sección de Cuello. Complejo  
Hospitalario Universitario de Badajoz

### **Dr. Montero**

FEA de Otorrinolaringología. Complejo  
Hospitalario Universitario de Badajoz

### **Dr. Ambel**

FEA de Otorrinolaringología. Sección de Cuello. Complejo  
Hospitalario Universitario de Badajoz

### **Dr. Rejas**

Jefe de Servicio de ORL del Complejo Hospitalario Universitario  
de Badajoz

El CCMIJU ofrece en sus propias instalaciones servicio de  
Residencia. Si está interesado, consulte la siguiente dirección:  
<http://www.ccmijesususon.com/index.php/residencia>

Solicitada acreditación docente